

Bina Sarana Informatika

Lab F & G

RYH / WDI / DPY

DATA REPORT

Data Report berfungsi untuk merancang suatu laporan yang datanya bersumber dari suatu database atau table.

Sebelum merancang laporan terlebih dahulu harus menentukan DataEnvironment untuk menghubungkan DataReport dengan Database. Adapun Langkah-langkahnya sebagai berikut :

Menentukan Data Environment

1. Klik Menu Project
2. Pilih Add Data Environment, muncul jendela DataEnvironment1
3. Klik kanan Connection1, pilih Properties (untuk menentukan DataSource)
4. Pilih Microsoft Jet 4.0 OLEDB Provider, Klik Next>>
5. Tentukan Nama Database (C:\Lab F Pagi\NIM\Service) , Klik Test Connection, Klik OK
6. Klik OK.

Menentukan Command

1. Klik kanan Connection1, pilih AddCommand
2. Klik kanan Command, pilih Properties
3. Ganti Nama Command1 menjadi DataMobil
4. Pada Database Object pilih Table
5. Tentukan Table pada Object Name (Contoh : DataMobil)
6. Klik Apply, kemudian klik OK
7. Lakukan untuk Tabel-tabel yang lain

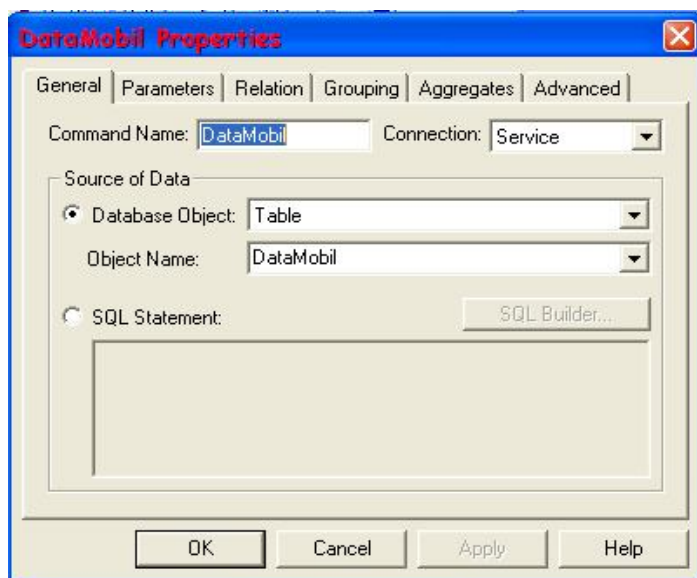

Tampilan Layar Dari Properties

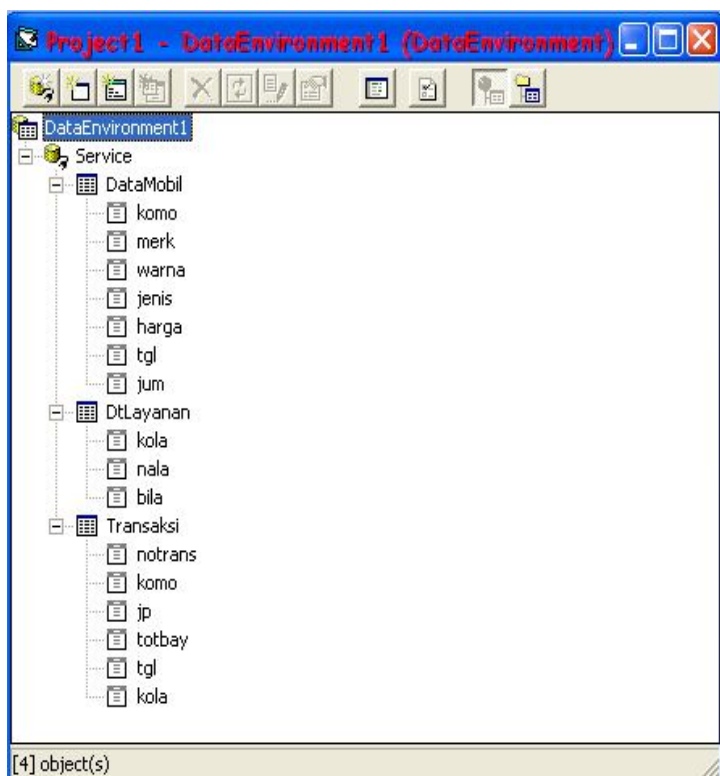

Tampilan Layar Dari Data Environment

Membuat Data Report

1. Klik Menu Project
2. Pilih Add Data Report
3. Pindahkan field yang ada pada Command DataMobil ke bagian Detail (Section1), dengan mendrag satu persatu atau drag Command DataMobil langsung
4. Tentukan Properties untuk Data Report

Name : Rpt_DataMobil
DataSource : DataEnvironment1
DataMember : DataMobil

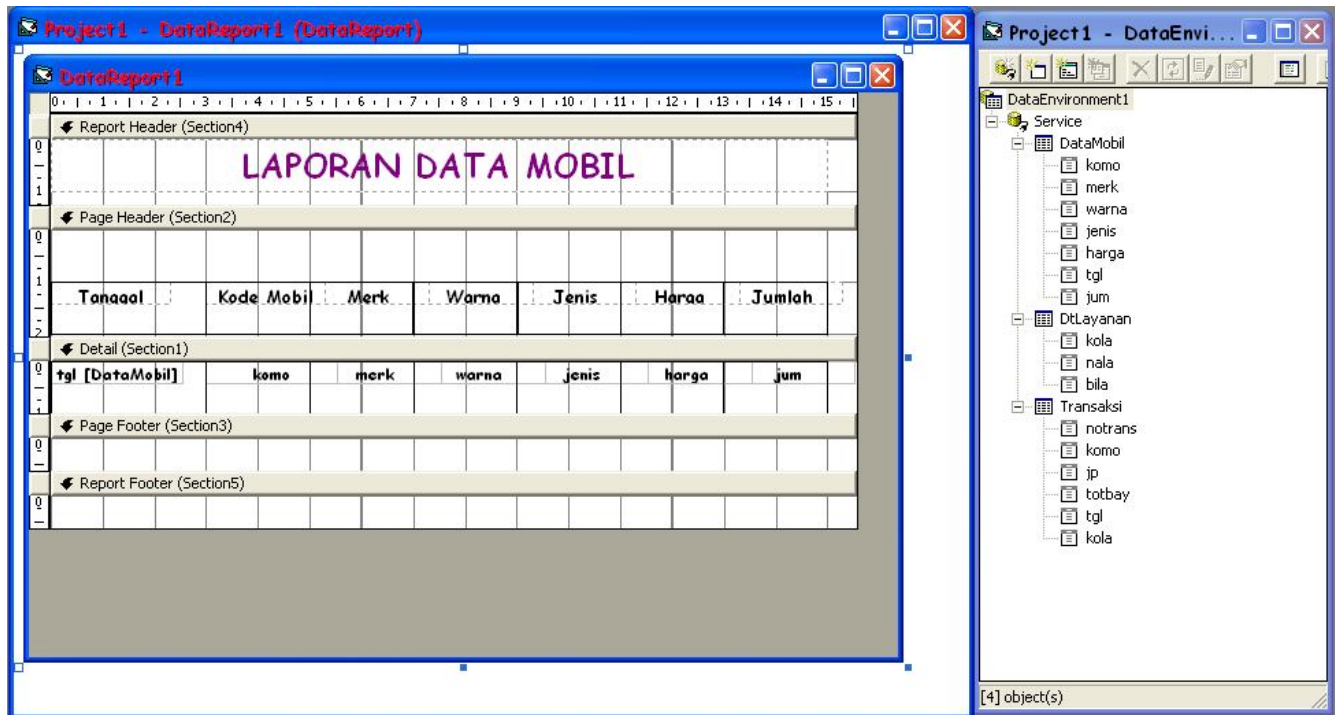

Catatan Untuk membuat garis yang menandakan format table Laporan gunakan Shape yang ada pada Tools

Tampilan Laporan Pada Saat Dijalankan

